

**CÂMARA DE VISITA NORMAL**

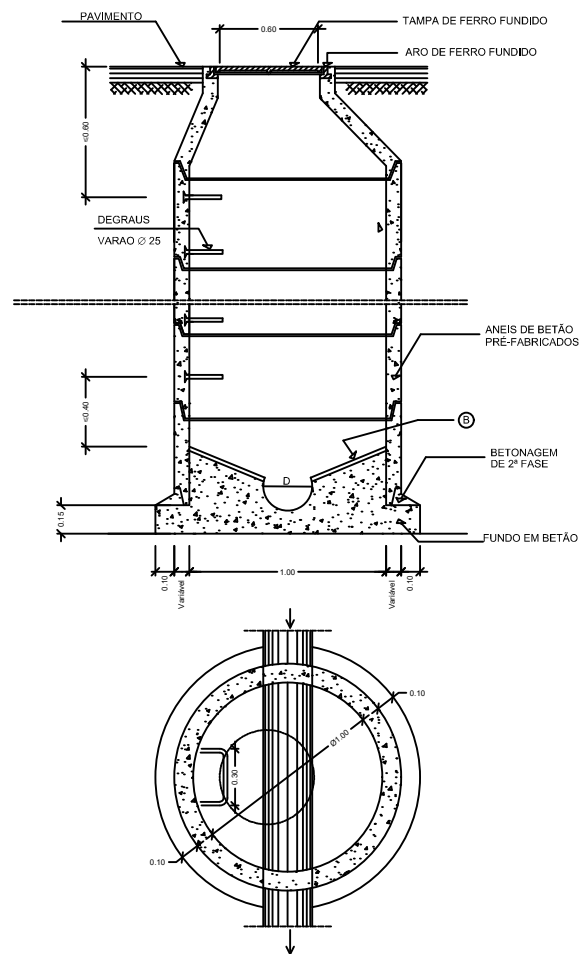

**CÂMARA DE VISITA COM MUDANÇA DE DIRECÇÃO**

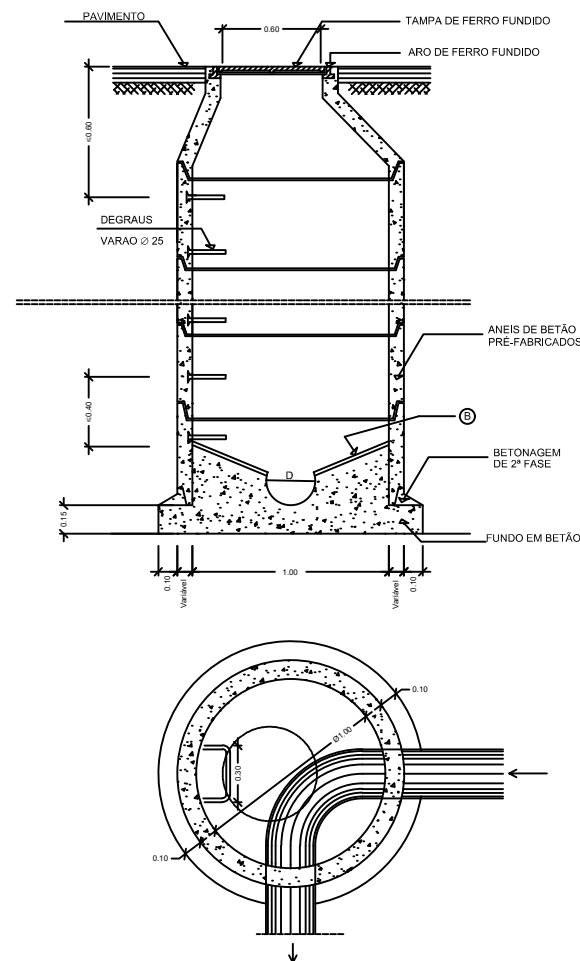

**CÂMARA DE VISITA NORMAL COM CONFLUÊNCIA**

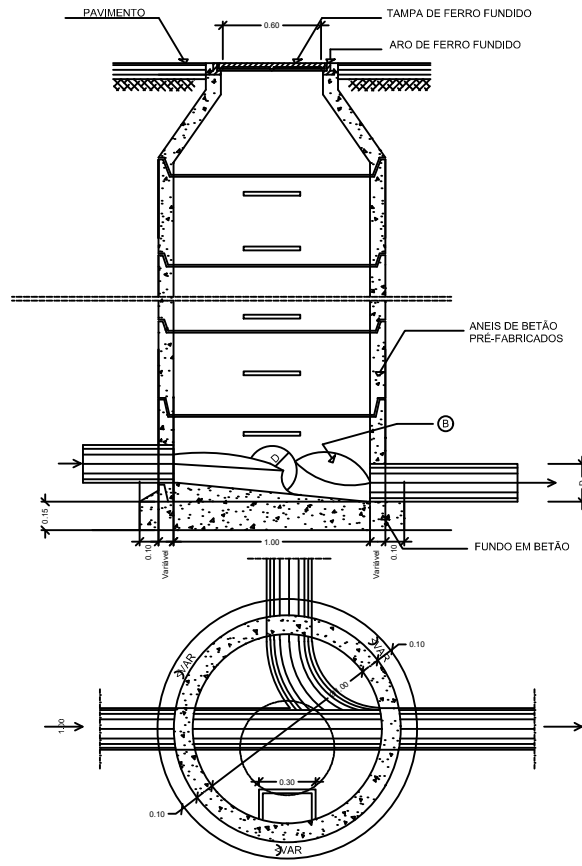

**PORMENOR DE DEGRAU**

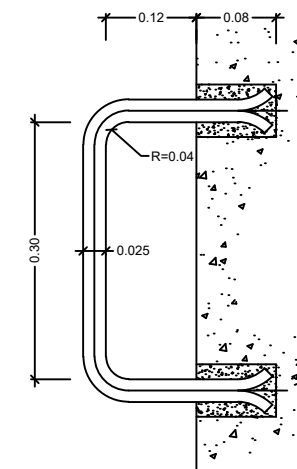

**CÂMARA DE VISITA COM QUEDA ≥ 0.50m**

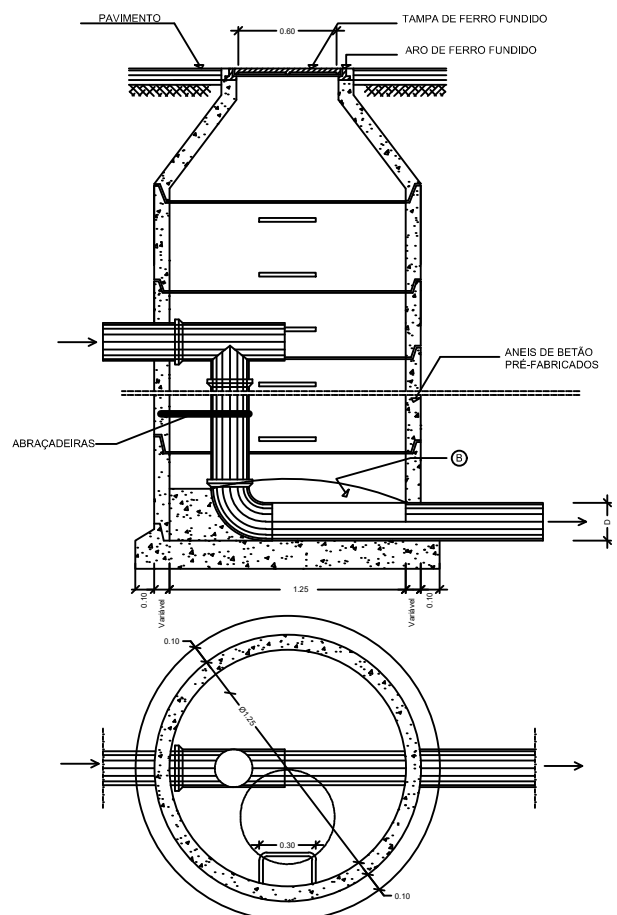

**CÂMARA DE VISITA COM QUEDA < 0.50 m**

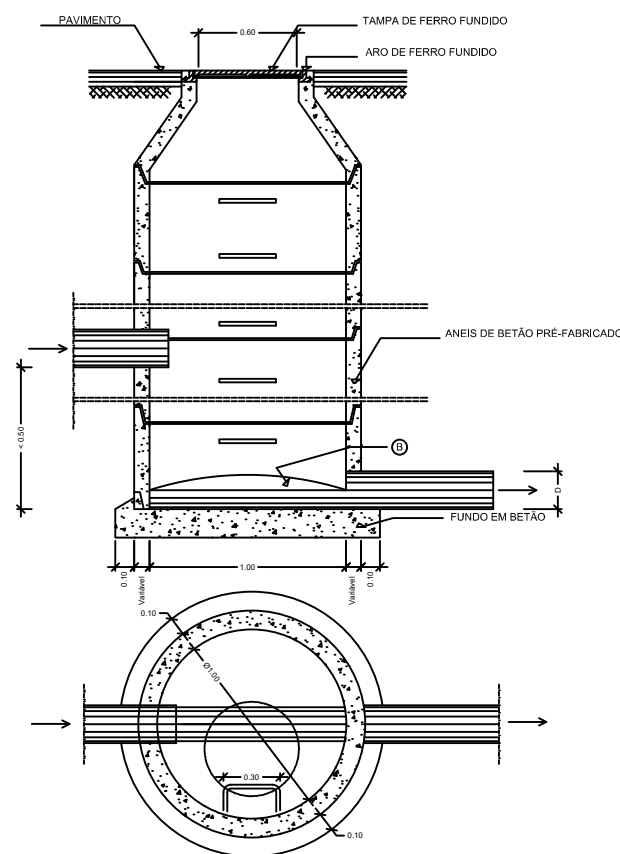

**DISPOSITIVOS DE FECHO DAS CÂMARAS DE VISITA**

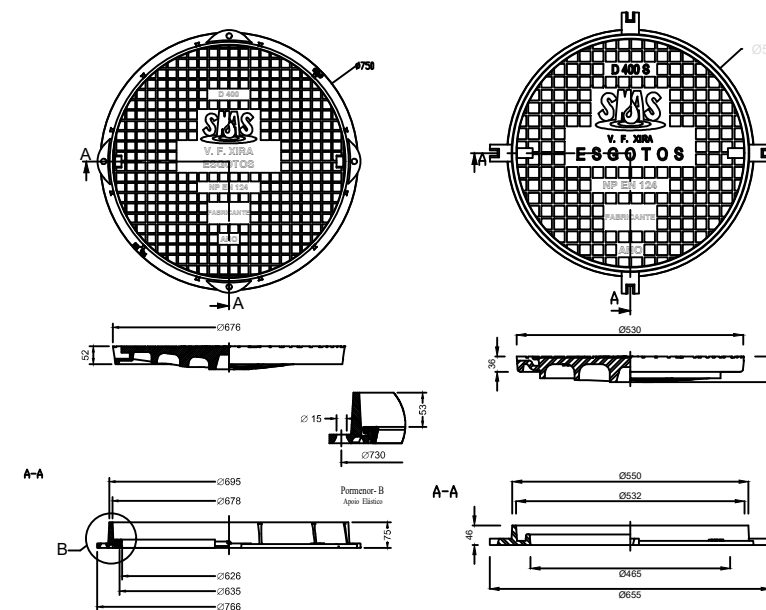

- REBOCO HIDROFUGADO QUEIMADO A COLHER (incl. 20%)

- O DIÂMETRO INTERIOR SERÁ DE 1.25m PARA ALTURAS IGUAIS OU SUPERIORES A 2.5m

- TODAS AS CÚPULAS TRONCO-CÔNICAS SÃO ASSIMÉTRICAS

- DEVERÃO ESTAR EM CONFORMIDADE COM AS NORMAS NP EN 124, NP 881, NP 882 E NP 883

Vila Franca de Xira



Serviços Municipalizados de Água e Saneamento

Local/Projeto:

CONCELHO DE VILA FRANCA DE XIRA

Data:

nov 2024

Escala:

-

Desenho n.º:

-

Pormenor de câmara de visita e respetivos dispositivos de fecho - Rede de Saneamento

Desenhou:

AG

O Engenheiro:

AG

Proc. n.º:

-

Folha n.º:

-